

Guide d'installation de TeamViewer sur macOS

Silicom Group

Table des matières

Guide d'installation de TeamViewer sur macOS	1
1. Configuration système :	2
2. Téléchargement de TeamViewer	2
3. Installation de TeamViewer	3
4. Configurer les autorisations :	4

3. Installation de TeamViewer

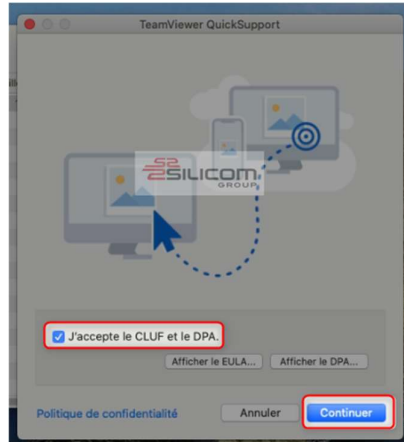

Si cette fenêtre apparaît, confirmez l'installation en cliquant sur le bouton « **Continuer** ».

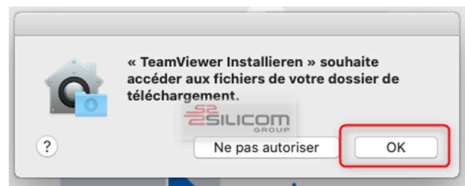

Veillez cliquer sur « **OK** »

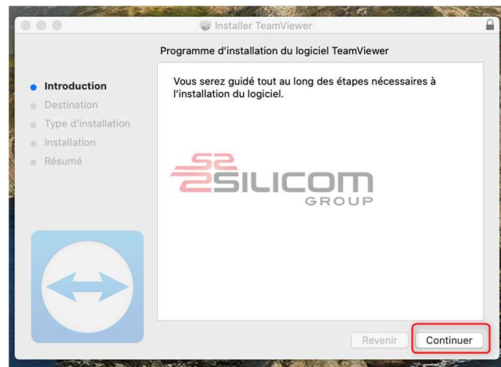

Cliquer ensuite sur « **Continuer** »
Et ensuite sur « **installer** ».

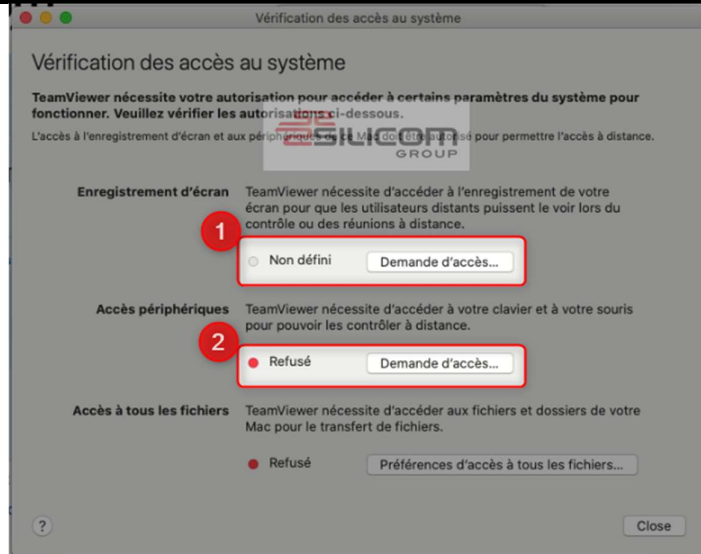

Une fois les installations terminées. Une nouvelle fenêtre apparaît concernant la « **vérification des accès au système** » permettant un support à distance.

1. **Enregistrement d'écran** : permet de voir votre écran à distance.
2. **Accès périphérique** : permet de prendre le contrôle de l'ordinateur après votre validation.

4. Configurer les autorisations :

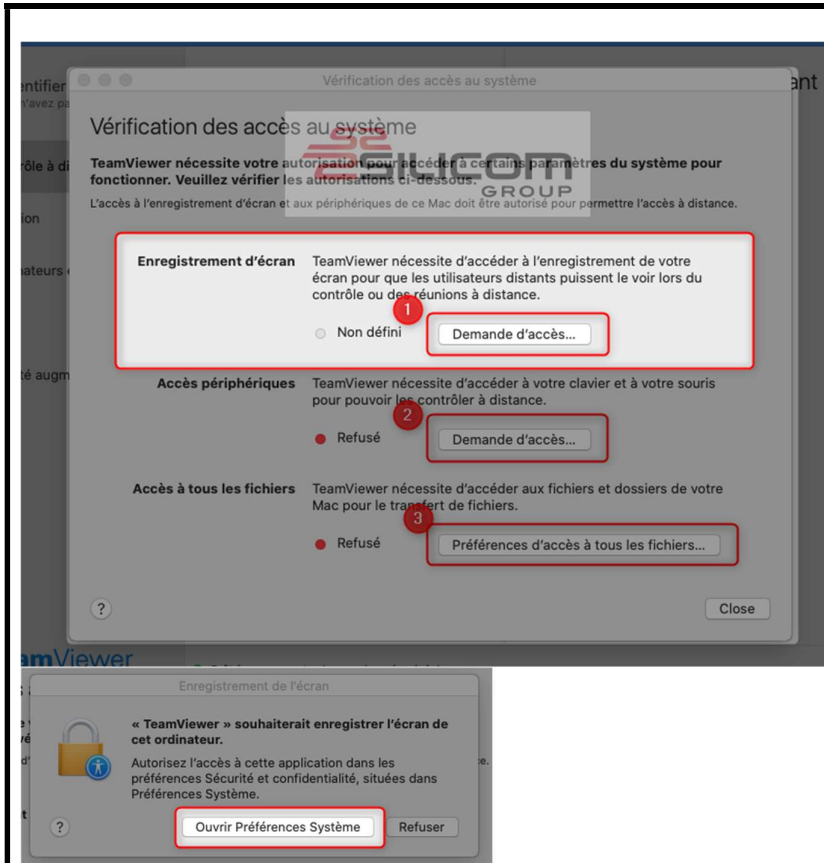

Veillez cliquer sur le premier bouton « **Demande d'accès** ».

Une nouvelle fenêtre apparaît.

Cliquez sur le bouton « **ouvrir préférences système** »

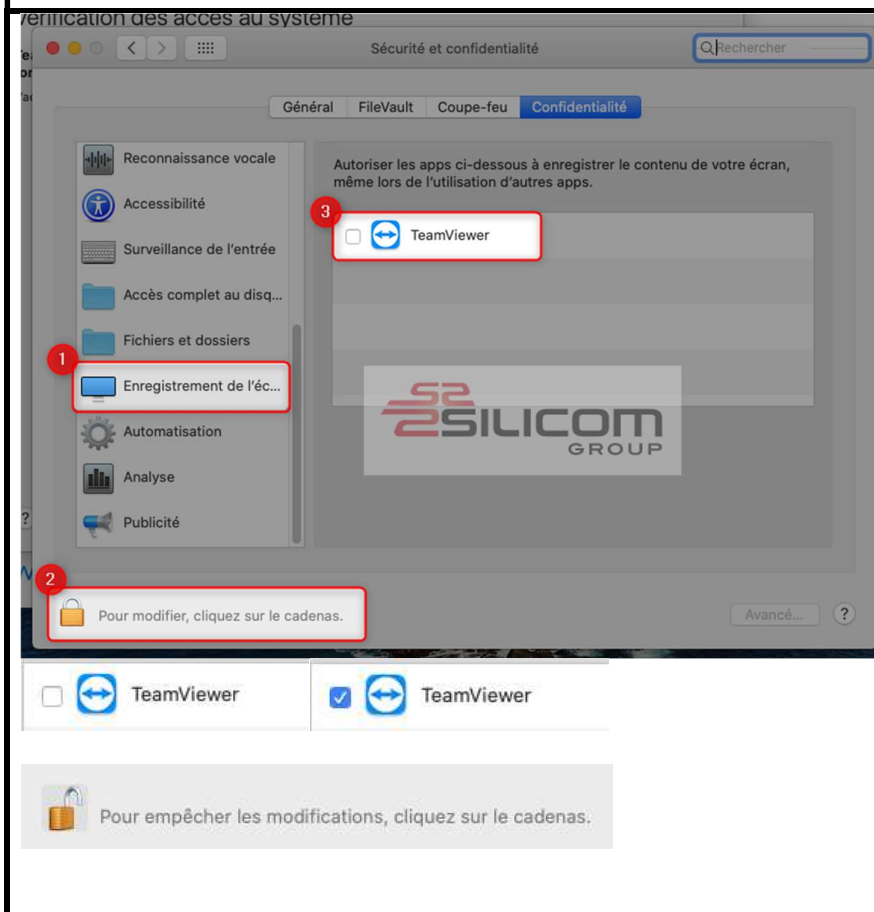

Allez dans l'onglet « **enregistrement de l'écran** ».

Cliquez sur l'icône en forme de « **cadenas** » et indiquez votre mot de passe.

Et cochez l'icône « **TeamViewer** ».

Et fermez ensuite le « **cadenas** ».

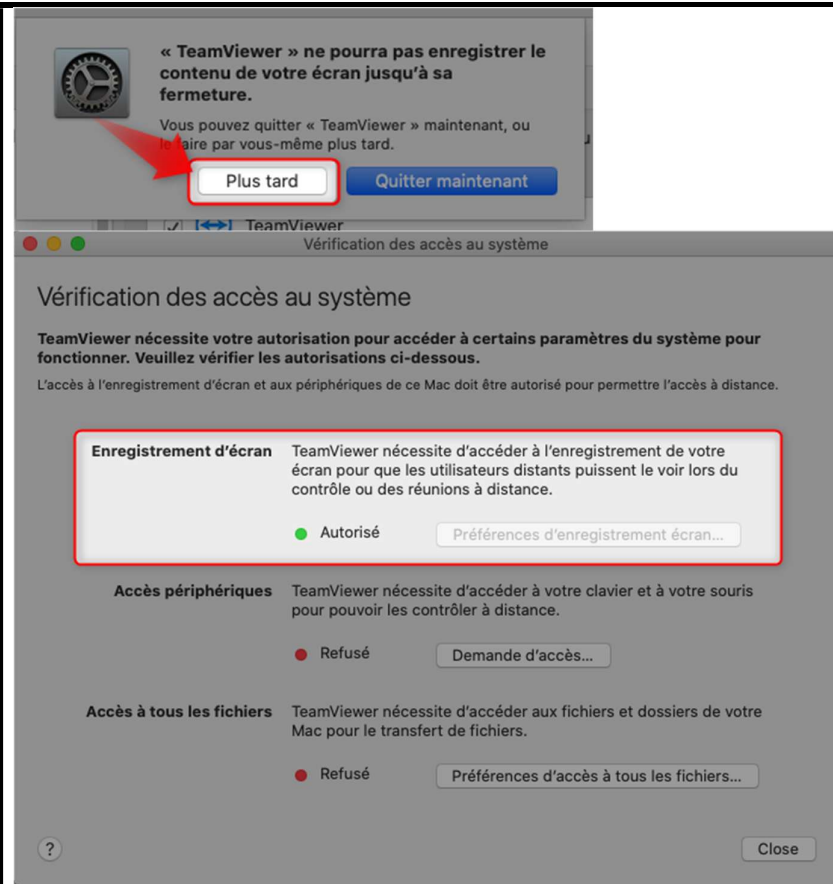

Une fenêtre vous demande si vous souhaitez fermer **TeamViewer**.

Cliquez sur le bouton « **plus tard** ».

Normalement la fenêtre en dessous devrait changer l'état de la couleur de **refuser** à **autoriser**.

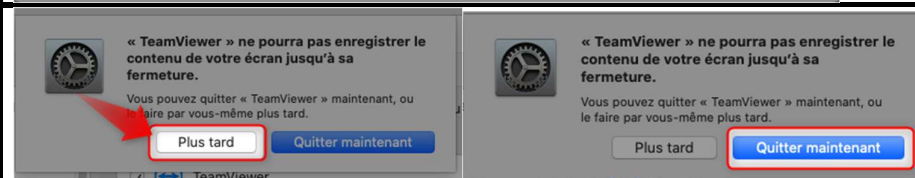

Si par mégarde vous avez cliqué sur le bouton « **Quitter maintenant** », cliquez sur l'icône « **TeamViewer QuickSupport** » téléchargé précédemment.

Une nouvelle fenêtre doit apparaître avec un « **id** » et un mot de passe.

Cliquer sur la barre des tâches ; sur « **Aide** » et « **vérification des accès au système** ».

Ainsi la fenêtre permettant la « **vérification accès au système** » doit apparaître.

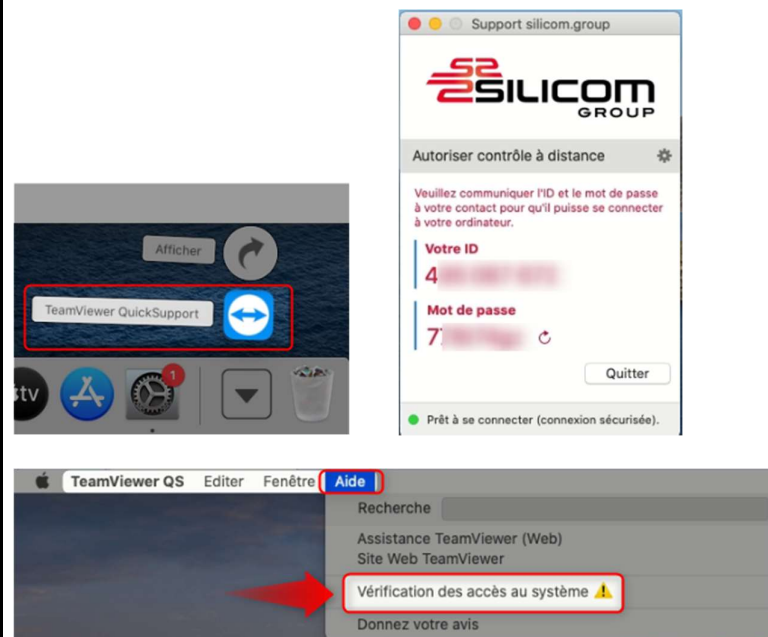

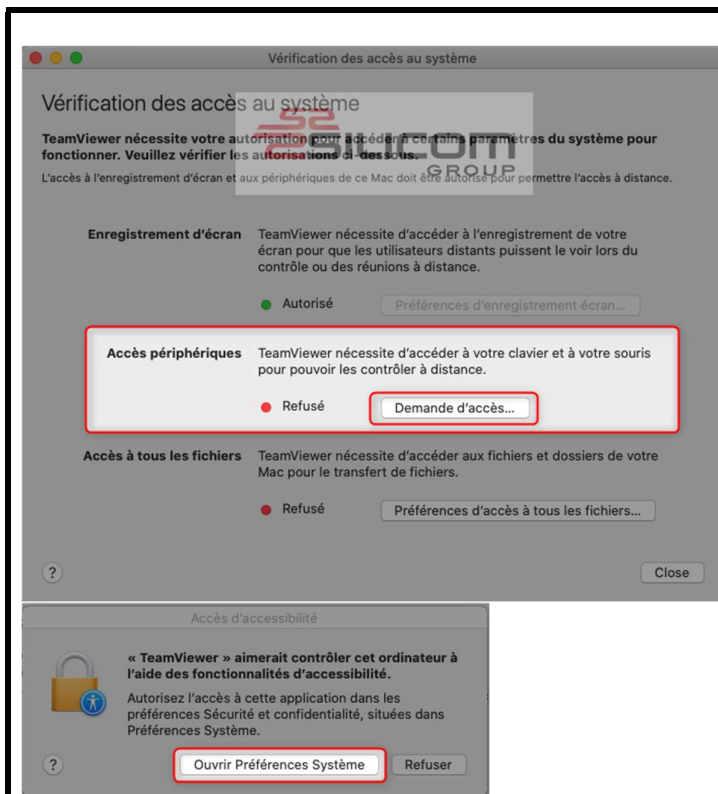

Une fois la première étape effectuée cliquez sur le 2^{ème} bouton.

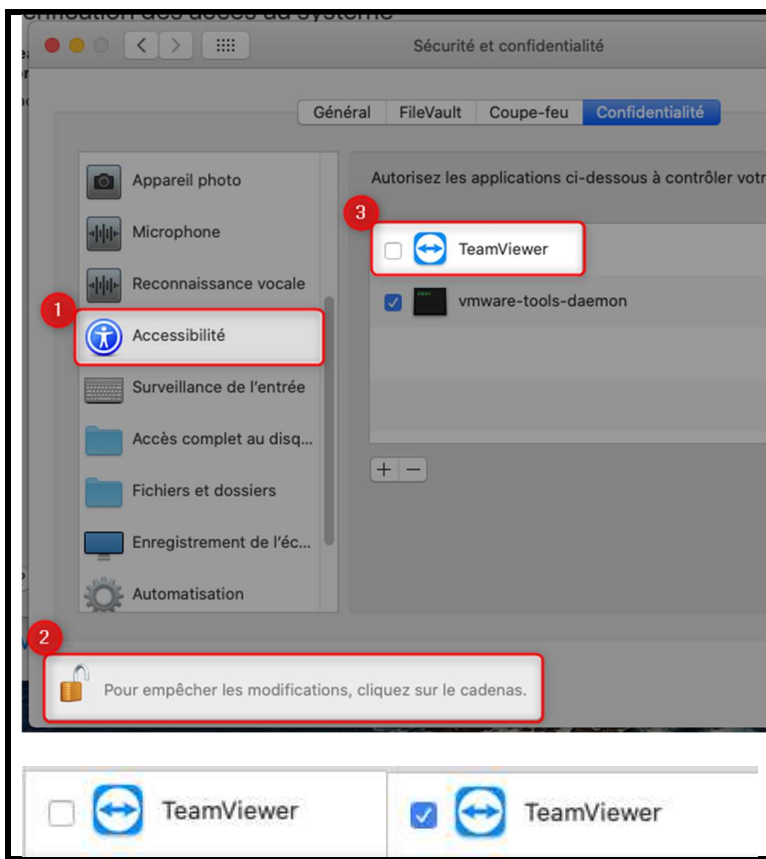

Dans « **Sécurité et confidentialité** » devraient s'ouvrir.

1. Sélectionnez l'onglet « **Accessibilité** »
2. Si nécessaire, déverrouillez le cadenas et rentrez votre mot de passe.
3. Ensuite cochez l'icône TeamViewer

Normalement le bouton **refuser** devrait se transformer en bouton **autorisé**.

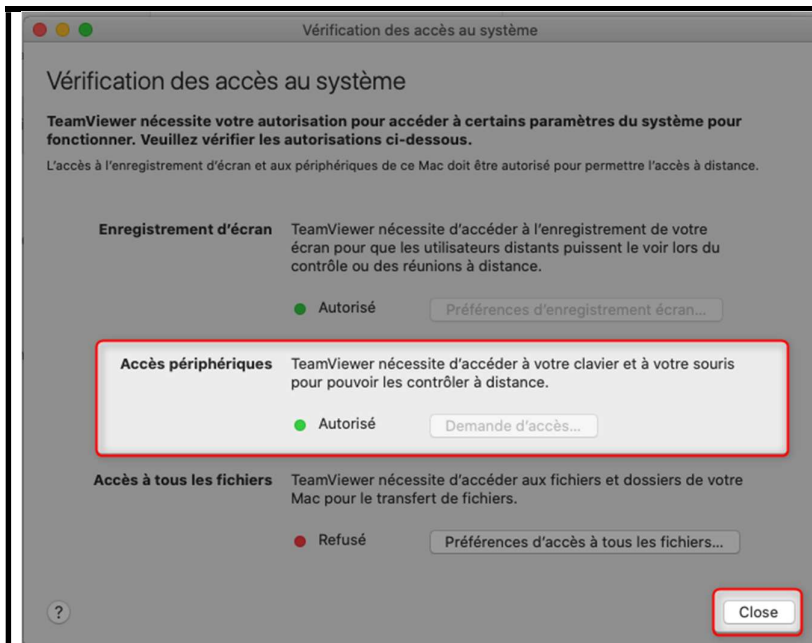

Normalement le bouton « **refuser** » devrait se transformer en bouton « **autorisé** ».



Voilà, la configuration de TeamViewer est terminée.